

# 園生活

年度のはじめに・・・  
お子さんが過ごす園の  
保育について、お願い等について  
ご確認ください

こひつじ保育園

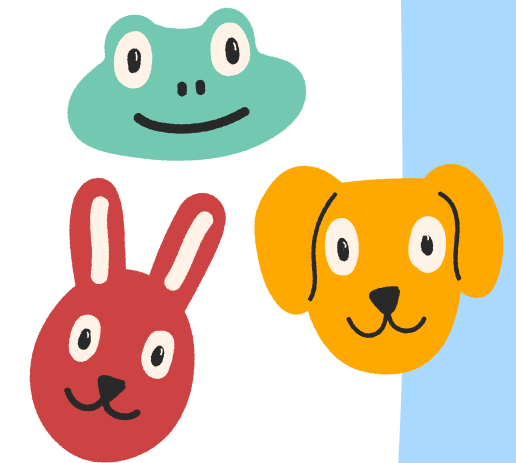

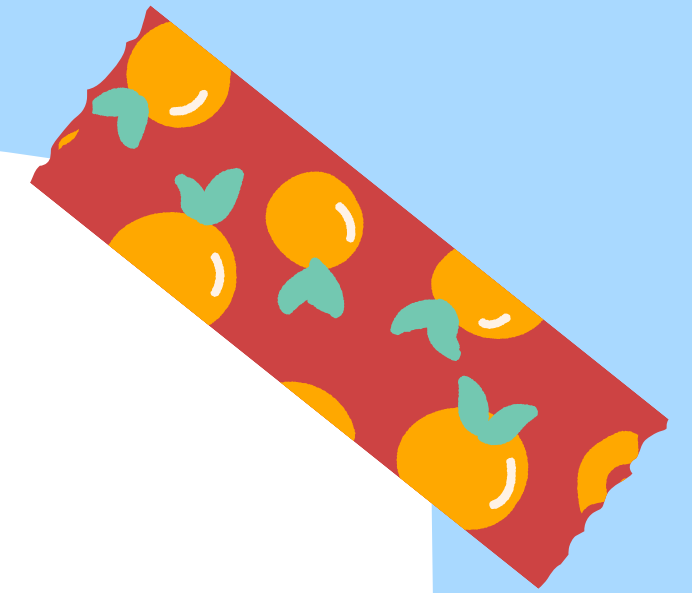
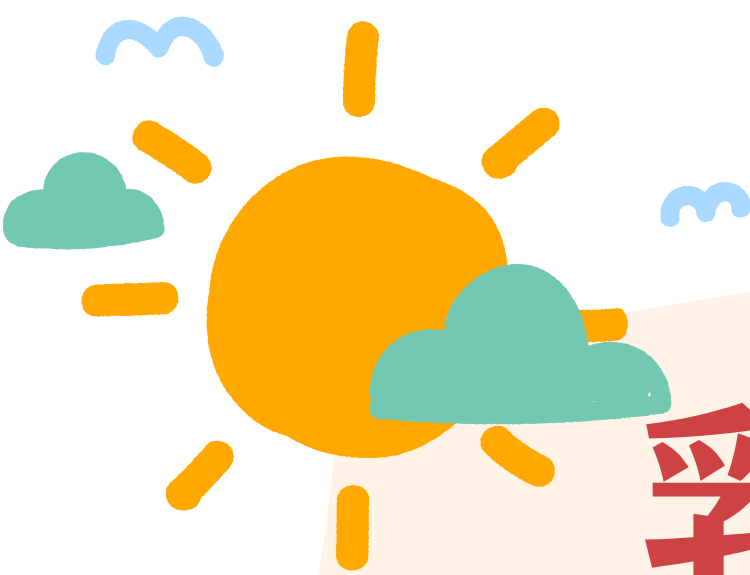

乳幼児期は人生の根っこ  
(生きる力) が  
育つ大切な時代です  
ですから園は、次ページのよ  
うなあり方を大切にします



**園とは子どもにとっては  
安心の場  
生活の場・あそび（学び）の場  
であると考えます**

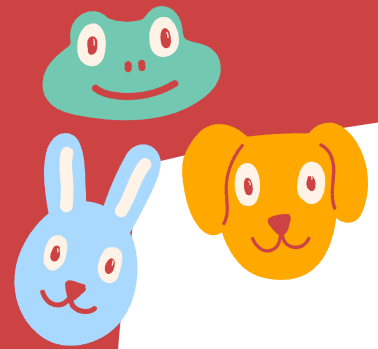

**大好きな先生がいる  
安心して過ごせる  
ホッとできる  
気持ちを表せる**

**様々な物、あそび、生活への  
興味・関心が広がる環境**

**好きな遊びがある  
知りたいことが増える  
やってみたいと思える**





お子さんの保育時間（園にいる時間）はどれくらいでしょうか。

8時間、9時間、時には10時間のお子さんもおられると思います。

そんなに長い時間を園で過ごすお子さんが少しでも体調も気持ちも整えられ、楽しんで過ごせるようにご家庭での朝・夜のちょっとしたポイントをお知らせします。

次ページの朝編・夜編をご覧ください

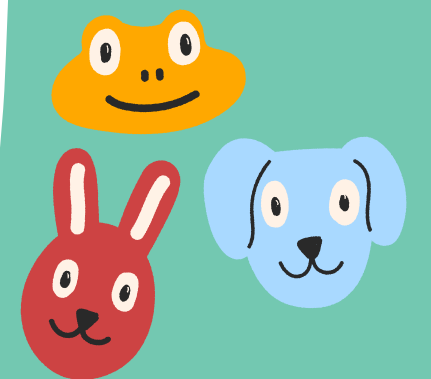

# 6つのポイント

お子さんが園で楽しくて充実した毎日になるために 朝編

01 朝起きる時間を決める

04 朝、トイレに座る（特に大便）

02 家族とおはようのあいさつ

05 自分で出来ることは自分で！

03 朝ごはん、食べたい！

06 朝は叱らない・笑顔で送り出す

# 6つのポイント

お家で過ごす時間が充実するために 夕方～夜編

01 おかえり～ 笑顔でお迎え、  
会いたかったよ～を伝える

02 子どもと10分でも15分でも  
いいのできちんと向き合う  
(スキンシップ、お話を聞く等)

03 空のお弁当箱を自分で出す  
など、簡単な役割が一つある  
(3歳児以上児)

04 テレビゲームは時間を決める

05 寝る前に本を読んでもらう  
親に読んでもらう子は必ず  
伸びます！

06 おやすみなさいを言って寝る  
親と一緒に寝る場合も  
挨拶しよう



そのため保育で  
大切にしていること

それは・・・

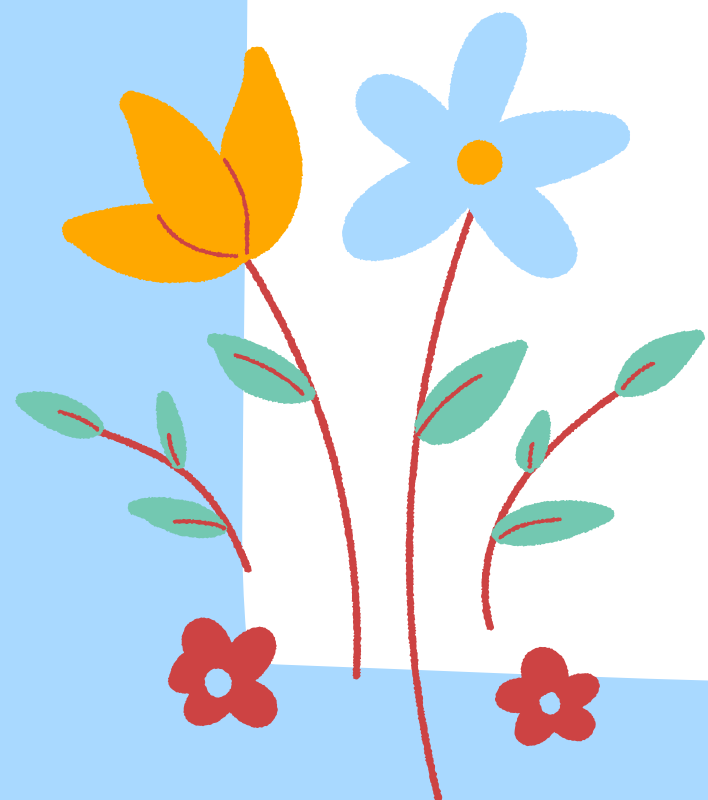



①

子ども理解を丁寧にする

そして子ども

一人ひとりの

個性を大切にする





## ② あそびを大切にする



子どものやりたいあそびの中にこそ  
育ちがあり

自ら関わるあそびの中にこそ  
学びがあるからです

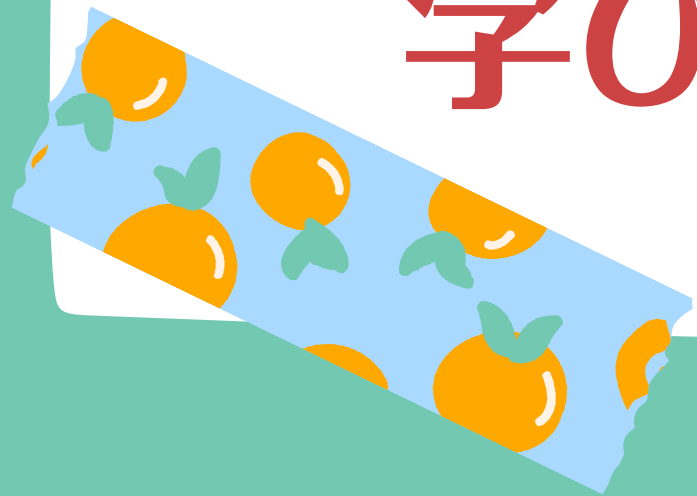

### ③ 主体性が育つために

大人から決められた限定的なあそびや  
いやいや従うルールを押し付けるのではなく、自ら意欲的に  
動く、考えてみる・・・を大切に育てたい  
そのため、指示や命令は最小限度にしたいと思っています。  
主体性とわがままとは違います。  
叱るべき場合はきちんと叱り、何故なのか子どもと共に話し  
考えたいと思います。

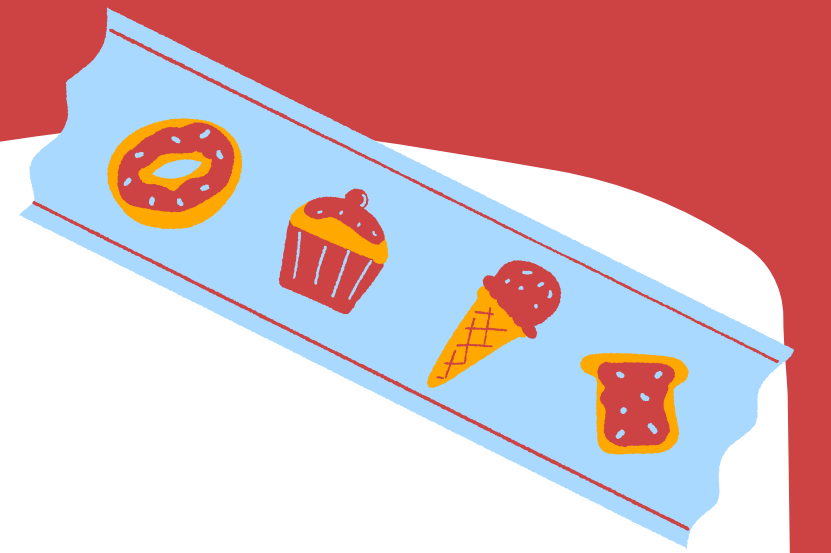

## ④ 人とのつながりを育てたい



気持ちの良い挨拶をし合う

自分の思いや気持ちを伝える・表す

人の話を聞く

同年代だけでなく異年齢でのあそびや繋がり、  
地域の様々な人々を知る機会を設ける

異文化に触れる・知る



# ⑤ 心の育ちを大切にする

「 いつも喜んでいなさい  
絶えず祈りなさい。

すべての事について感謝しなさい (聖書のことば) 」

を心におき、生活の中で喜べる心 祈り心 感謝の心が  
育つように関わる





## ⑥ 食育は毎日の給食・おやつを通して

こひつじの給食室の先生（栄養士・調理師）は園児の中に入り給食と一緒に食べ、子どもたちの喫食状況を把握しています。

時には食材等の話題が出ることも。

子どもたちは食事の前にはテーブル拭きや配膳の手伝いをしたり、食べこぼしに気づいたら、拾うなどの食に繋がる行動の中での学びがたくさんです。

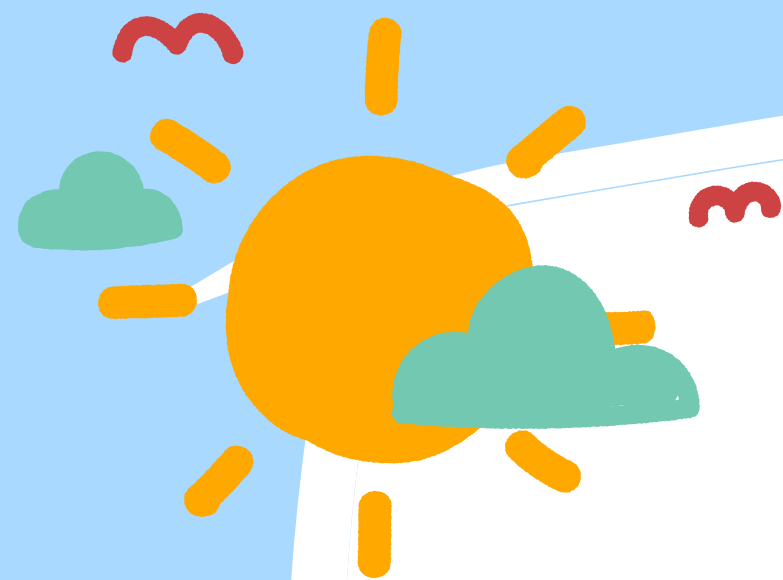

# 2024年度 の 保育内容について

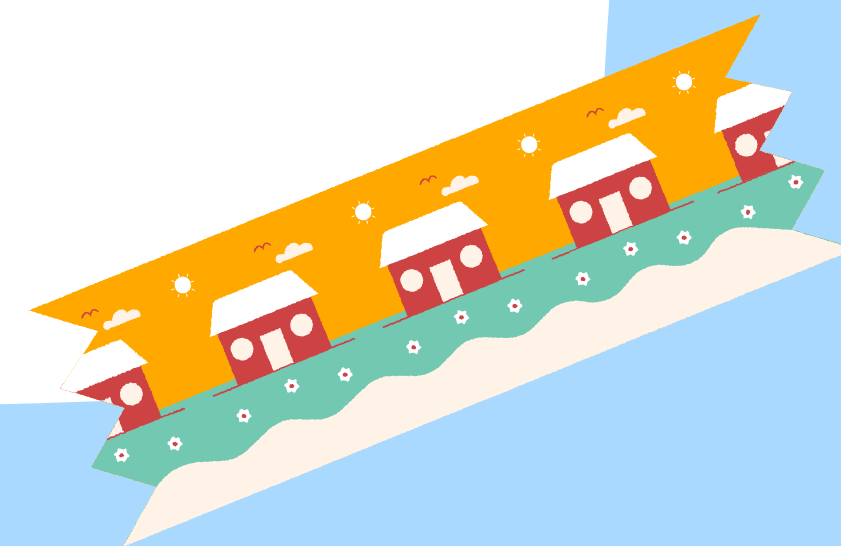
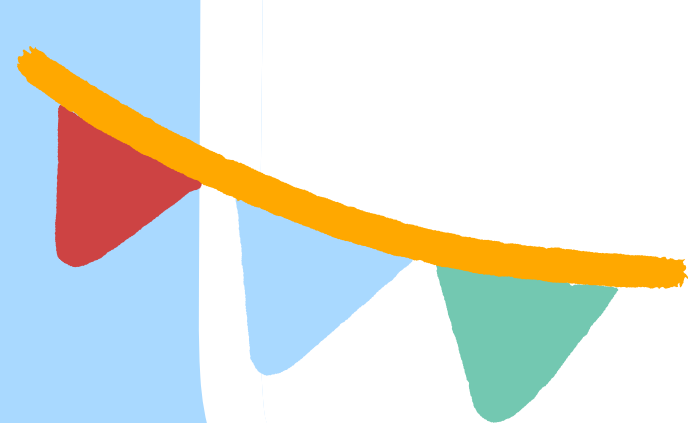

# 0・1歳児

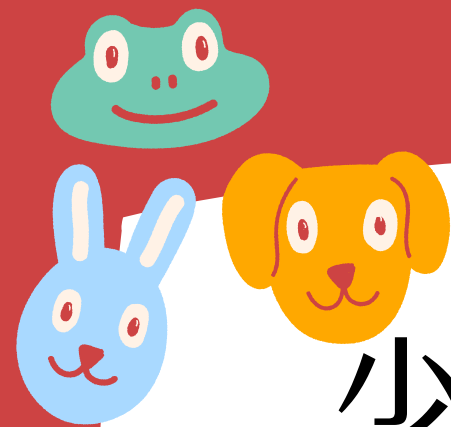

少人数の担当制保育  
かわいい・大好き！が  
伝わる保育



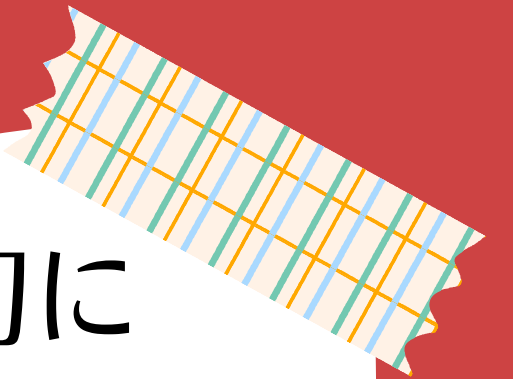

個別のリズムを大切に  
赤ちゃん体操  
絵本・わらべうた  
手指をつかったあそび  
うんとあそびこむ！

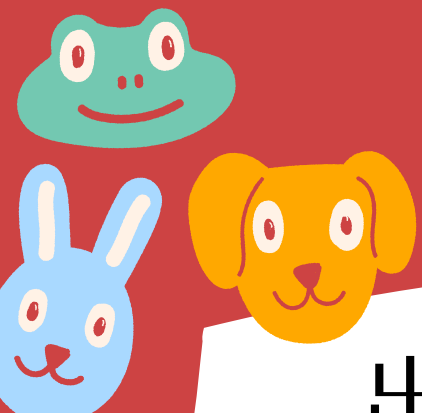

# 2歳児

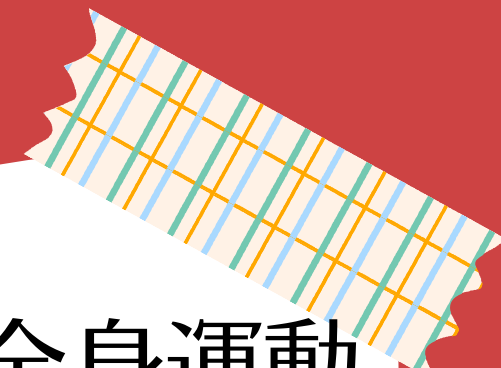

出来るだけ少人数で過ごす  
排泄など自立に向かう時期  
語彙が増える時期  
何でも試したい時期  
大きくなった私・僕を見て！を  
意識する



走りまわる2歳児らしく全身運動  
をたくさんする  
ごっこあそび・車遊び・ブロッ  
ク・砂・泥んこ  
絵本・素話・歌



# 3・4・5歳児

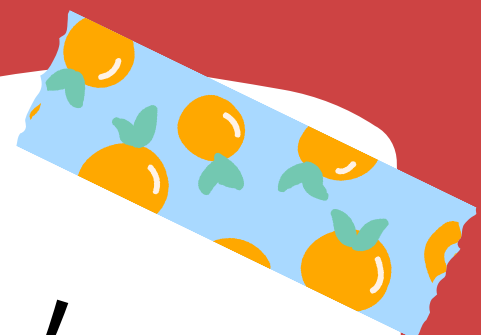
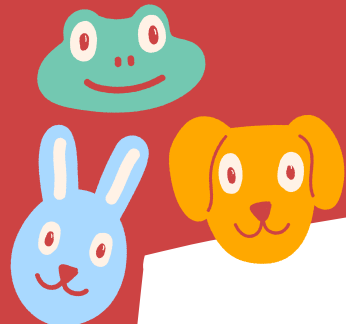

異年齢保育  
ダビデ・サムエルチーム  
又は

年齢別保育

3歳りす・4歳うさぎ・5歳きりん

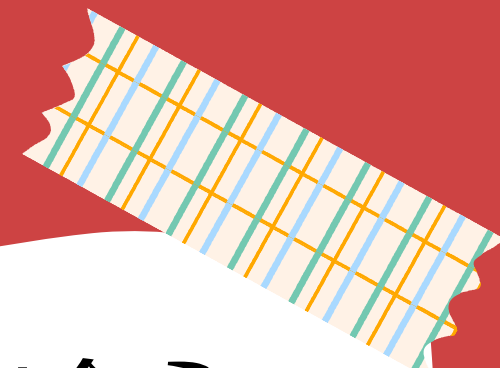

- \* 自分の好きなあそびに出会う  
あそびを深める・考える・  
工夫する・協力しあう
- \* 経験してほしいあそび・活動  
を計画・提供  
個別から集団（仲間）を意識

# 3・4・5歳児

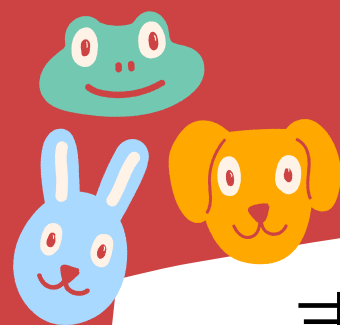

表現あそびを楽しむ・知る

自然に親しむ・触れる・楽しむ

文字・図形・数字等に興味を持つ  
それらを使ってあそぶ



★ English Time (月1回)  
ネイティブの先生来園

歌の時間  
季節の歌・讃美歌など

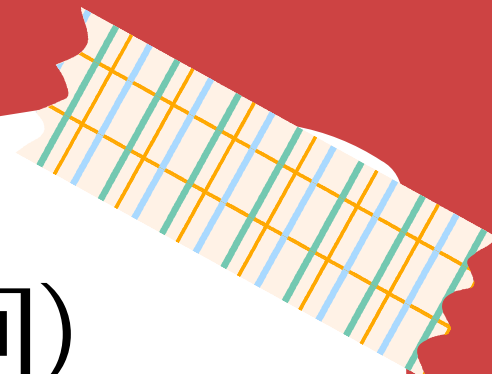

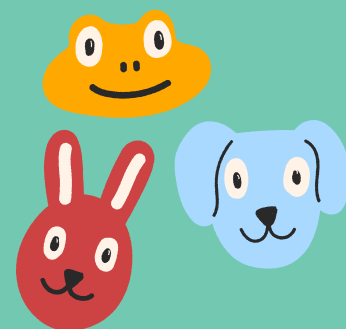

子ども一人ひとりに特別の日があります。

それは Birthday !

\* 自分のお誕生日にはお家の人  
来てくれる (3歳以上のみ)

半日保育参加してください!

この日はお家の人と一緒に  
お昼に帰ります。  
いつもは遅いお迎えの子も  
みんなに見送られる  
兄弟がいても親を独り占め  
できる日  
そんな特別感を持って  
欲しい日、スペシャルデー  
です!

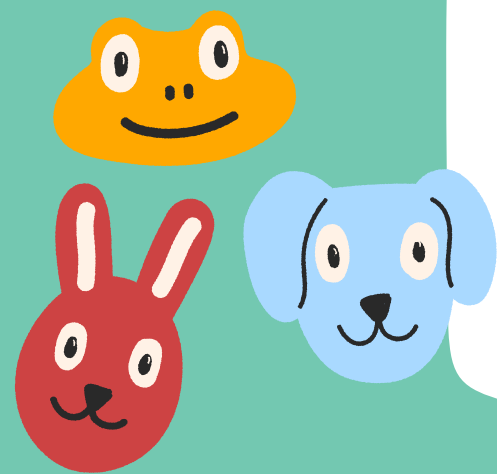

園からのお便りは

月1回の園だより・給食献立表・  
保健だより  
週1回のグループだより（週報

不定期に動画や写真等をHP上にup  
します

3歳児以上は連絡ノートはありません

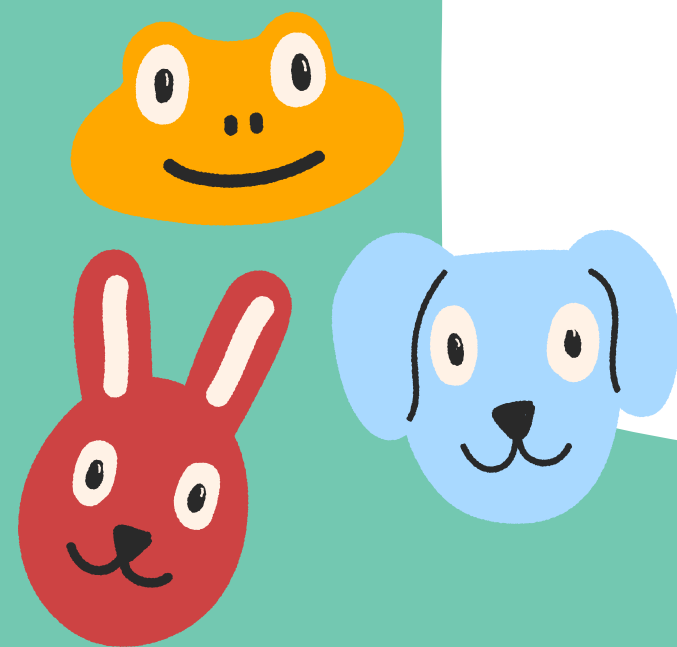

子育てNOW  
(保護者との子育ての学び合い)

年に2回～3回

\* 出来る限り平日の  
午後の時間帯に行います



## 個人面談の日

年に2回ほど個人面談週間があります

お子さんの育ちや友だちとのつながり、気になること等、担任と何でもお話ししましょう！



## 私たち保育者の願い

お家の方に子どもたちの日常を、出来るだけ  
たくさん知ってほしい

なぜなら、日中の子ども達って  
こんな面白い、楽しい関わり、すごい育ちが  
たくさん！！  
それをお家の方と一緒に共有したい！  
一緒に感動したい！

園からのお便りはぜひお読みください。  
読んでいただきたい内容を記載しています。

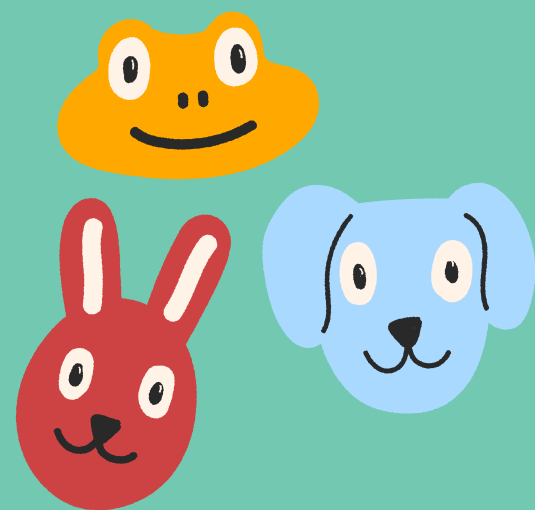

何か問題を感じたり、疑問に思われたことは、どうぞお伝えください。

私たちは精一杯保育をしているつもりですが、気づかないことも多々あると思います。

誤解があればそれが解かれて、また解決した方がいいことは解決に向けて共に話し合っていきたいと思っています。

どうぞよろしくお願い致します。

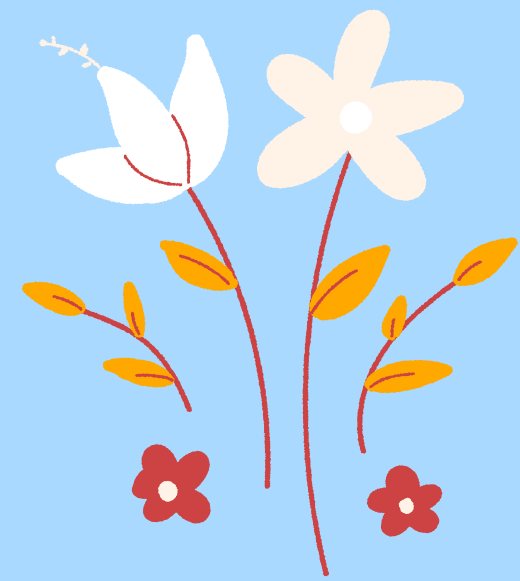



# その他・お伝えしたいこと



- \* 登降園時間・欠席連絡・土曜日保育
- \* 園での服装・靴
- \* 病気（特に感染症の扱い）・投与
- \* 駐車場
- \* 写真の扱い



# 登園時間・欠席連絡

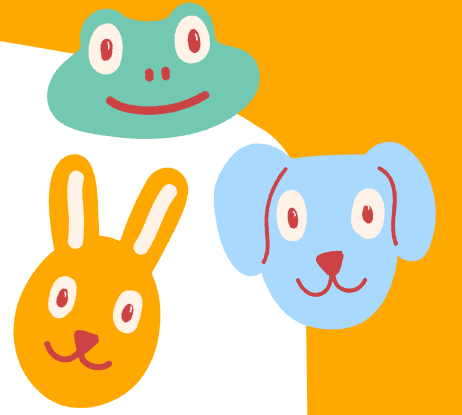

朝は9時までの登園をお願いします。

お子さんの出席確認を9時には確定したいと思います。

欠席の連絡は9時までをお願いします。

病院受診等、遅れる場合、9時を過ぎる場合も  
連絡を入れてください

給食室へ人数報告、園児把握の最終確認のためにとっても  
重要です。



# 土曜日の保育



土曜日保育は原則、両親共にお仕事の場合のみ月ごとに就労確認書を提出していただきます。就労以外の理由で土曜保育が必要な場合はご相談ください。

保育士の週40時間労働を守るためにもご協力宜しくお願い致します。



# 園での服装・靴

園ではお子さんが遊びやすく、着脱しやすい服装をお選びください。不必要なものが付いているおしゃれ着は怪我や事故の元になります。

子ども時代の靴はとても大切です。  
足のサイズに合った靴（運動靴）をお願いします。



# 病気（感染症）



感染症が確認できた時点で登降園口のボードでお知らせします。

病院受診の際に園やクラスの状況をお伝えください

園で発熱した場合は、37.5～38度で家庭環境調査票に記入してある連絡先順番に従い連絡します。

発熱以外でも状況に応じて電話連絡致します。

# 園での与薬

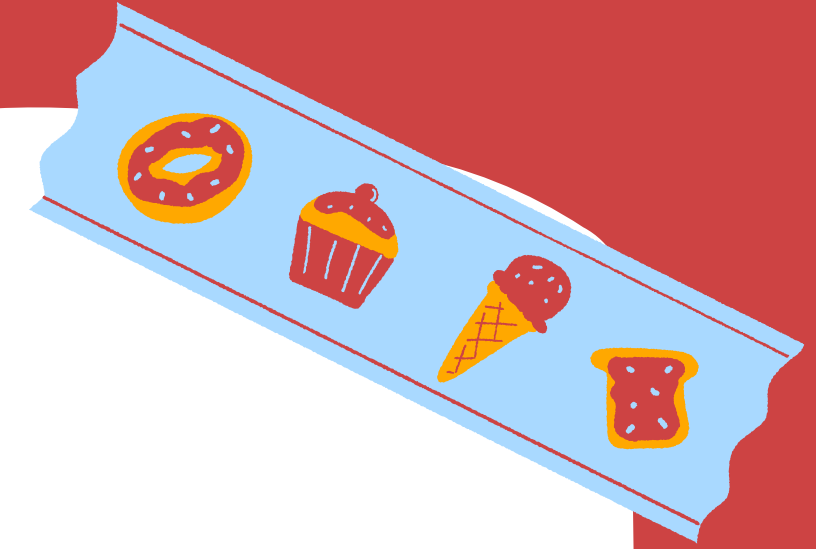

お薬は基本園では飲ませません。

どうしても園に居る時間帯に服用しないといけない場合は、病院受診後、医者から処方された薬に限ります。

その場合、薬の連絡表の提出をお願いします。

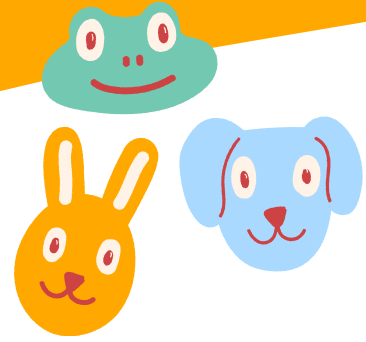

# 駐車場内・道路横断時の事故防止

駐車場内での事故防止と道路横断時の事故防止のため以下の点について十分お気をつけください

- \* 子どもだけ先に降りて駐車場内を勝手に歩かない、遊ばない。
- \* 親同士の長い立ち話をしない。
- \* 子どもの手を繋ぎ、道路の左右安全確認後、速やかに横断。

数に限りのある駐車場ですので、長い駐車はご遠慮下さい。  
駐車中の車のエンジンは切りロックしてください。



# 写真の取り扱い

園ではお子さんの写真（保育の記録・子どもの記録として）をたくさん撮ります。

園のHP上にUPさせることもありますが、保護者の方の同意がない場合はUPは致しませんのでその旨をお申し出ください。

はいチーズさんと提携しており、園で先生が撮った写真、プロのカメラマンが撮った日常の写真を販売することがあります。限定のパスワードでWEB上で見、購入する方式になっています。

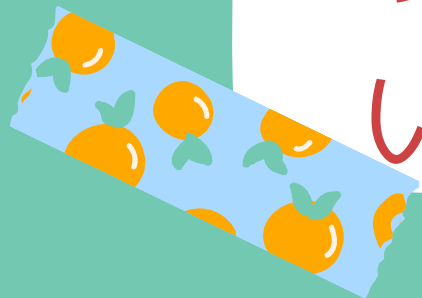



## ◇持ってくるものもの

- 0-1歳児 … 着替え(3セット)、オムツ、お尻拭き、マグorコップ、食事エプロン  
ビニール袋、お昼寝布団
- 2歳児 … 着替え(2セット)、オムツ、お手拭きタオル、お尻拭き、コップ  
食事エプロン、ビニール袋、  
シングルサイズのタオルケットor毛布(敷布団は使用しません)
- 3-4-5歳児 … 着替え(1セット)、手拭きタオル、巾着(白ご飯、コップ、箸・スプーン  
セット、ランチョンマット)、ビニール袋、  
シングルサイズのタオルケットor毛布(敷布団は使用しません)

※目安ですので、月齢や個人差に応じて量は変わります